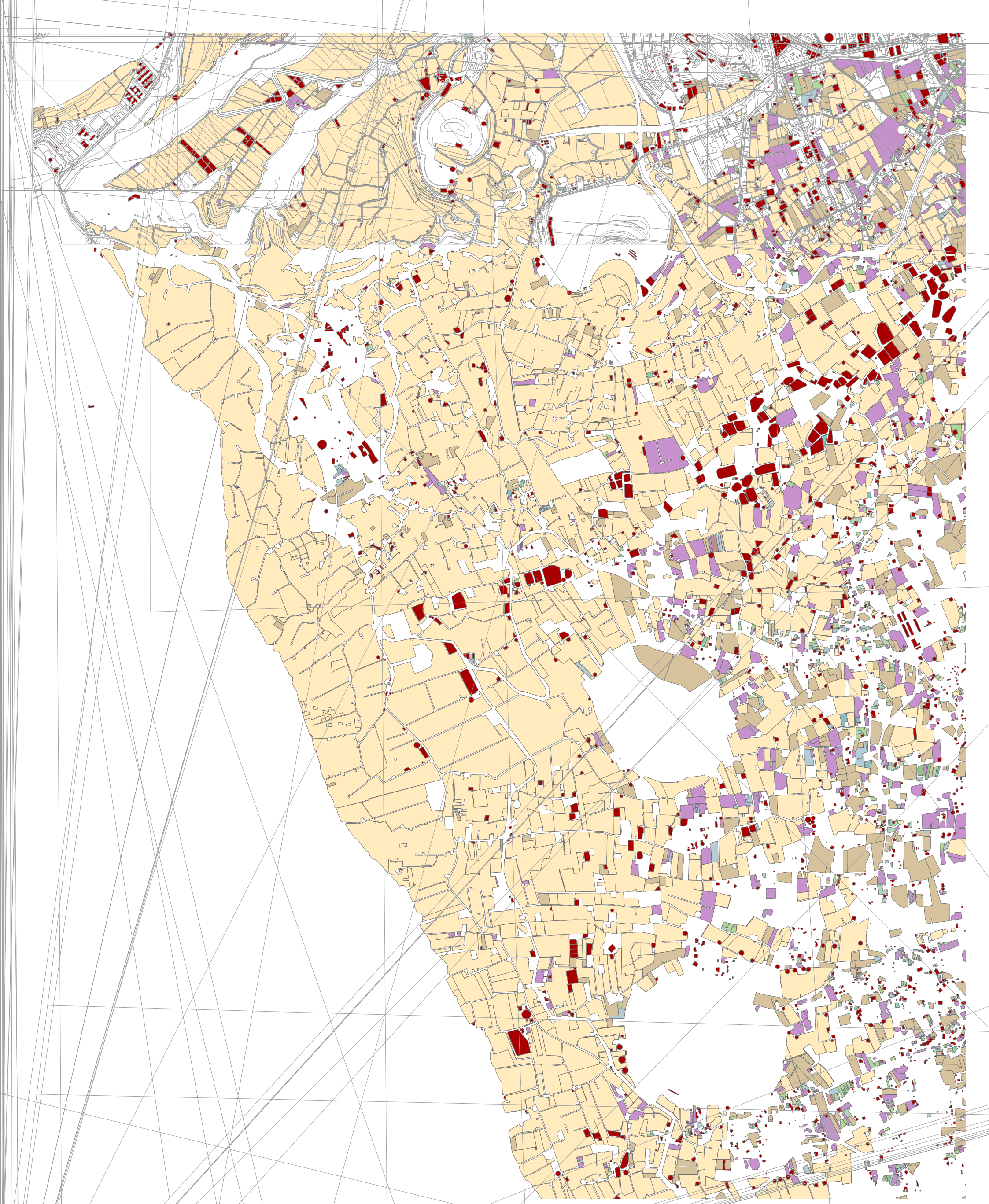

GARCIA RODRIGUEZ ANA MONTSERRAT - DNI 42172386T

Firmado digitalmente por GARCIA RODRIGUEZ ANA MONTSERRAT - DNI 42172386T
Motivo: DILIGENCIA, la pongo yo la Vicesecretaria General del Cabildo Insular de La Palma a los efectos de hacer constar que el presente se corresponde con el documento de la versión inicial y del estudio ambiental estratégico de las Normas de Conservación del Monumento Natural de Los Volcanes de Aridane, del que ha tomado conocimiento el Miembro Corporativo Delegado de Innovación, Nuevas Tecnologías y Ordenación del Territorio mediante Resolución nº 2020/8357, de 19 de noviembre de 2020, a los efectos de solicitar informes a las Administraciones Públicas competentes antes de la aprobación inicial del mismo. La Vicesecretaria General.
Fecha: 2020.11.24 13:34:00 Z